ILUSTRE COLEGIO OFICIAL DE GESTORES ADMINISTRATIVOS DE ASTURIAS

MEMORIA 2019

COLEGIO OFICIAL DE
GESTORESADMINISTRATIVOS DEL
PRINCIPADO DE
ASTURIAS

Contenido

01 Junta de Gobierno

02 Áreas de trabajo

03 Variación del Censo Colegial

05 Cursos de Formación

12 Relaciones con la Administración

18 San Cayetano 2019

22 Área de Comunicación

Junta de Gobierno

Miembros de la Junta de Gobierno

Presidente
Carlos Rodríguez-Noriega Acedo

Vicepresidente
Javier Blanco Alegría

Secretario
Alfonso Velasco Fernández

Vicesecretario
Carlos Miguel García Freire

Tesorera
Amparo Teresa Codón Alonso

Contador
Carlos Antuña Vigil

Vocales
Nieves Díaz González

Iratxe Roces Salazar

Ángel Martínez Vidal

Sergio Bas-Cristóbal Bulnes

La Junta de gobierno celebró durante el año 2019 un total de 9 reuniones, en las siguientes fechas: 5 de Febrero,6 de Marzo,2 de Mayo,15 de Mayo,19 de Junio,29 de Julio,3 de Octubre,6 y 25 de Noviembre.

La Junta General de colegiados se celebró el 15 de Mayo a las 19:00h en la sede de Oviedo del Colegio oficial de Gestores Administrativos de Asturias.

Áreas de trabajo

Variaciones en el Censo Colegial

ALTAS EJERCIENTES

Álvaro Ruiz González
Nº Colegiado:
Fecha de alta:05/02/2019
Oviedo

Gustavo Díaz Martínez
Nº Colegiado:334
Fecha de alta:06/03/2019
Oviedo

Marta Elena Rodríguez Suárez
Nº Colegiada:336
Fecha de alta:29/07/2019
Moreda

PASE DE “EJERCIENTE” A “ NO EJERCIENTE”

Laura Ferreiro López
Nº Colegiado:
Fecha del cambio:06/03/2019
Oviedo

Cursos
de Formación

Networking-“Inserta Empleo-Gestores Administrativos de Asturias” Una apuesta por la Accesibilidad y la inclusión Laboral. La figura del Gestor de Proximidad

Esta jornada tuvo lugar el 14 de Febrero a las 12:30h en el Hotel Exe Centro de Oviedo.
La directora Regional de Inserta Empleo de Asturias, Dña. Beatriz Ávila Cobos, explicó la figura del gestor de proximidad y realizó una serie de cuestiones a los gestores administrativos relacionadas con este tema; desde cuando son gestores de proximidad, qué les influyó para hacerse, qué les aporta ser gestor de proximidad, etc

Curso sobre Procedimiento Económico Administrativo

El 27 de Marzo se celebró en la sede Colegial de Oviedo una jornada de formación referida al “Procedimiento Económico Administrativo, con especial incidencia en la prueba en el seno del procedimiento. Criterios vinculantes TEAC y Jurisprudencia aplicable del Tribunal Supremo.
Fue impartido en horario de 17 a 20 h por D. Hugo Braña Pérez, miembro del Cuerpo Técnico de la AEAT.

Asistentes al curso

Curso sobre la Modificación del Reglamento de la Ley de Ordenación de los Transportes Terrestres (RD 70/2019)

Esta jornada de formación se realizó en el mes de Marzo y fue impartida por D. José Manuel Caldevilla, Director de la Agencia Asturiana de Transportes y Movilidad de la Consejería de Infraestructuras, Ordenación del Territorio y Medio Ambiente del Principado de Asturias.

De izda a dcha: D. Carlos Rodríguez-Noriega, presidente del Colegio y D. José Manuel Caldevilla, Director de la Agencia Asturiana de Transportes

Asistentes al curso

Curso “Principales Novedades de la campaña de la Renta 2018”

Como viene siendo habitual, el Colegio de Gestores Administrativos de Asturias, celebró un año más una jornada de formación acerca de la campaña de la Renta.
La impartió D. Marco Antonio Taboada, funcionario público de la AEAT, coordinador en la campaña de la Renta.

De izda a dcha: D. Carlos Antuña Vigil, Contador del Colegio de Gestores de Asturias, D. Marco Antonio Taboada, funcionario público de la AEAT y Ángel Martínez Vidal, vocal de la Junta de Gobierno

Jornada Informativa “Novedades Thempus”

El 17 de Junio, en la sede del Colegio de Gestores Administrativos de Asturias se impartió una charla para tratar todas las novedades de la plataforma Thempus en la tramitación telemática de los expedientes de Tráfico.
La jornada fue dirigida a los gestores ejercientes y sus empleados y la impartió D .Marcos Bouza, Director Técnico de Siga.

De izda a dcha : D. Marcos Bouza, Director técnico de Siga, D.Carlos Rodríguez-Noriega Acedo, presidente del Colegio y D. Alfonso Velasco, secretario del Colegio

Jornada sobre la “Liquidación y Gestión del Impuesto de Sociedades”

Esta charla fue impartida en la sede del Colegio por D. Ignacio Molina Baquero, Inspector de Hacienda del Estado de la Delegación Especial de Asturias.

Entre los temas abordados estuvieron el cierre fiscal 2018 y el régimen fiscal de las relaciones socio-sociedad.

Relación
Con la
Administración

CONVENIO CON LA AGENCIA TRIBUTARIA- MODELO 06

En cuanto a la encomienda de gestión firmada con la Agencia Tributaria, mediante la cual el Colegio tramita el MODELO 06 de declaración del impuesto especial sobre determinados medios de transporte, EXENCIONES Y NO SUJECIONES SIN RECONOCIMIENTO PREVIO, se ha continuado presentando a través del Colegio. De esta forma, el Gestor Administrativo tramita el modelo 06 sin desplazarse a la Agencia Tributaria y, por tanto, sin depender del horario de la misma.

A continuación, figuran los datos sobre los trámites hechos a través del Colegio, tanto en Oviedo como en la Delegación de Gijón del Modelo 06.

VISADOS 2019

	Oviedo	Gijón	Total
Enero	56	32	**88**
Febrero	58	37	**95**
Marzo	63	47	**110**
Abril	62	27	**89**
Mayo	91	68	**159**
Junio	106	79	**185**
Julio	136	52	**188**
Agosto	190	54	**244**
Septiembre	120	16	**136**
Octubre	126	17	**143**
Noviembre	76	11	**87**
Diciembre	65	19	**84**

CONVENIO CON LA DIRECCIÓN GENERAL DE TRÁFICO

En la siguiente tabla se pueden ver los datos sobre la evolución de las MATRICULACIONES de vehículos desde Abril del año 2008 hasta el 2019.

	COMPARACIÓN MATRÍCULAS DESDE EL AÑO 2008-2014						
	2008	2009	2010	2011	2012	2013	2014
ENERO		1767	1716	1204	1114	950	1024
FEBRERO		1846	1822	1334	1139	895	1279
MARZO		2178	2558	1733	1409	982	1440
ABRIL	2016	2015	2289	1484	1120	1142	1337
MAYO	2729	2007	2350	1564	1187	1147	1497
JUNIO	2644	2762	2863	1746	1323	1340	1554
JULIO	3131	3036	1726	1678	1318	1426	1784
AGOSTO	2175	2076	1627	1552	1542	1298	1513
SEPTIEMBRE	1977	2545	1603	1563	841	1155	1619
OCTUBRE	2260	2898	1679	1403	1005	1363	1672
NOVIEMBRE	1777	2513	1523	1160	915	1401	1396
DICIEMBRE	2014	2820	1605	1508	916	1410	1744
TOTAL ANUAL	20723	28463	23361	17929	13829	14509	17859

	2015	2016	2017	2018	2019
ENERO	1556	1528	1613	2055	1900
FEBRERO	1464	1726	1675	1982	1852
MARZO	1894	1827	2188	2218	2014
ABRIL	1676	1961	1776	2130	1813
MAYO	1780	1937	2065	2365	2325
JUNIO	2043	2276	2330	2290	2237
JULIO	2081	2087	2512	2327	2162
AGOSTO	2034	2172	2327	3090	2499
SEPTIEMBRE	1816	2092	2047	1635	1928
OCTUBRE	1881	1948	2220	1975	1993
NOVIEMBRE	1800	2159	2337	1901	2006
DICIEMBRE	1910	2037	2322	2086	1974
TOTAL ANUAL	21935	23750	25412	26054	24703

Gráfico de matrículas 2008-2019

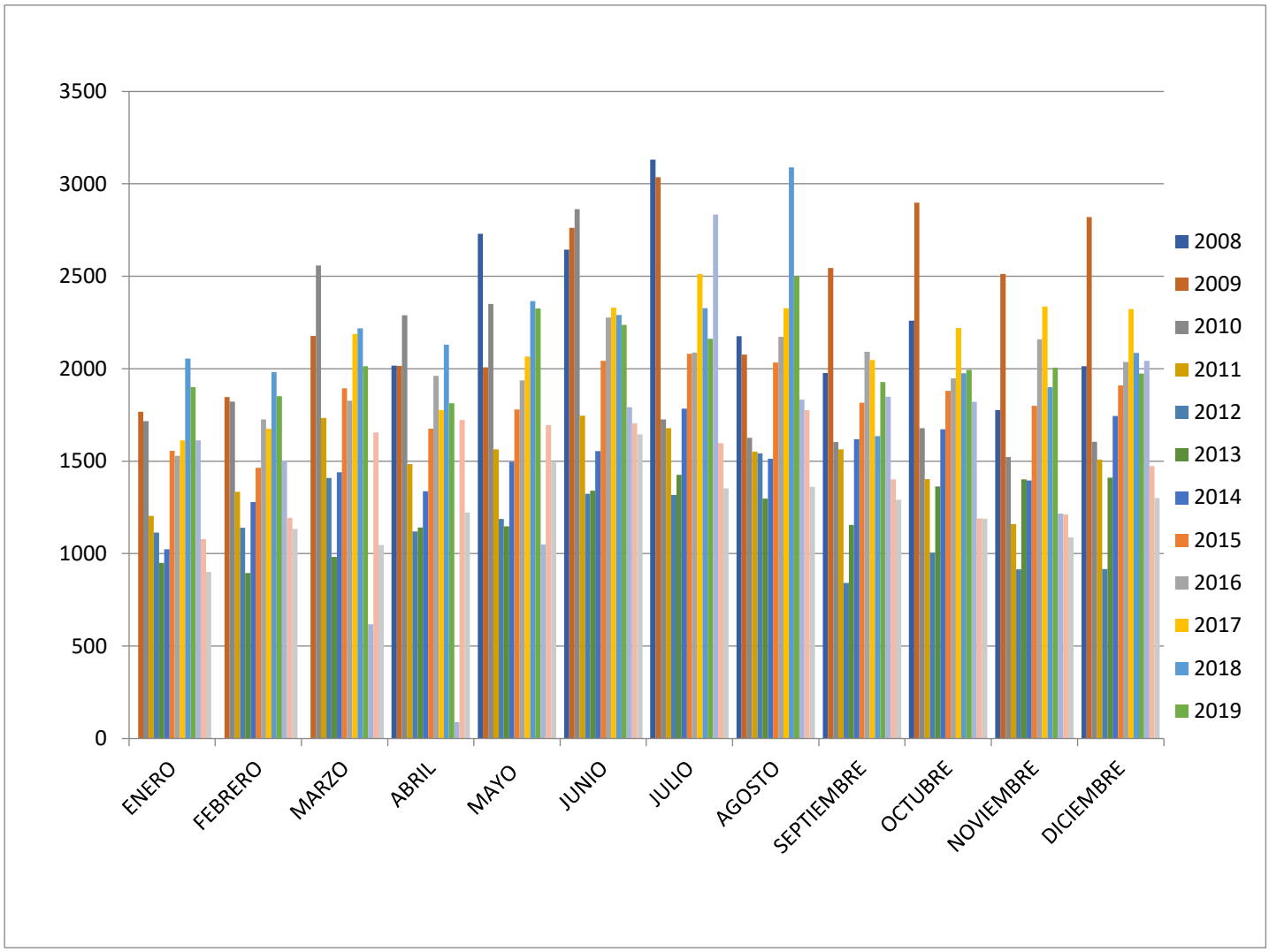

A continuación se puede ver la tabla de datos del mismo período pero referente a TRANSMISIONES de vehículos.

	COMPARACIÓN TRANSFERENCIAS DEL AÑO 2008 AL 2014						
	2008	2009	2010	2011	2012	2013	2014
ENERO		2672	3133	3607	3700	3305	4232
FEBRERO		3517	3559	3676	3586	2891	4045
MARZO		4300	4519	4647	3698	3082	4369
ABRIL	2786	3819	4042	3751	3254	3835	4387
MAYO	4480	3843	4191	3989	3743	3994	4916
JUNIO	4238	4233	4065	4143	3773	3530	4113
JULIO	4680	4638	4873	4334	3749	3983	4757
AGOSTO	3557	3702	3302	3860	3449	3603	3969
SEPTIEMBRE	4049	3841	3772	3678	3574	3493	4706
OCTUBRE	4594	4412	3952	4035	3859	4521	5353
NOVIEMBRE	3898	4093	3912	3799	3595	4119	4191
DICIEMBRE	4977	5008	5021	4607	4090	4740	5430
TOTAL ANUAL	37259	48078	48341	48126	44070	45096	54468

	2015	2016	2017	2018	2019
ENERO	4349	4183	4566	6017	5724
FEBRERO	4365	4487	4903	5369	5494
MARZO	4261	4611	5969	5690	5920
ABRIL	4239	4821	4768	6318	5600
MAYO	4005	4803	5747	6126	6089
JUNIO	4640	4829	5991	5995	5430
JULIO	4986	4559	5840	6117	6359
AGOSTO	4127	4793	5686	5932	5772
SEPTIEMBRE	4555	5198	6331	5933	6051
OCTUBRE	4569	5282	6417	6871	6819
NOVIEMBRE	5592	5764	6412	6079	5581
DICIEMBRE	5133	6534	7224	7129	6790
TOTAL ANUAL	54821	59864	69854	73576	71629

Gráfico de transferencias 2008-2019

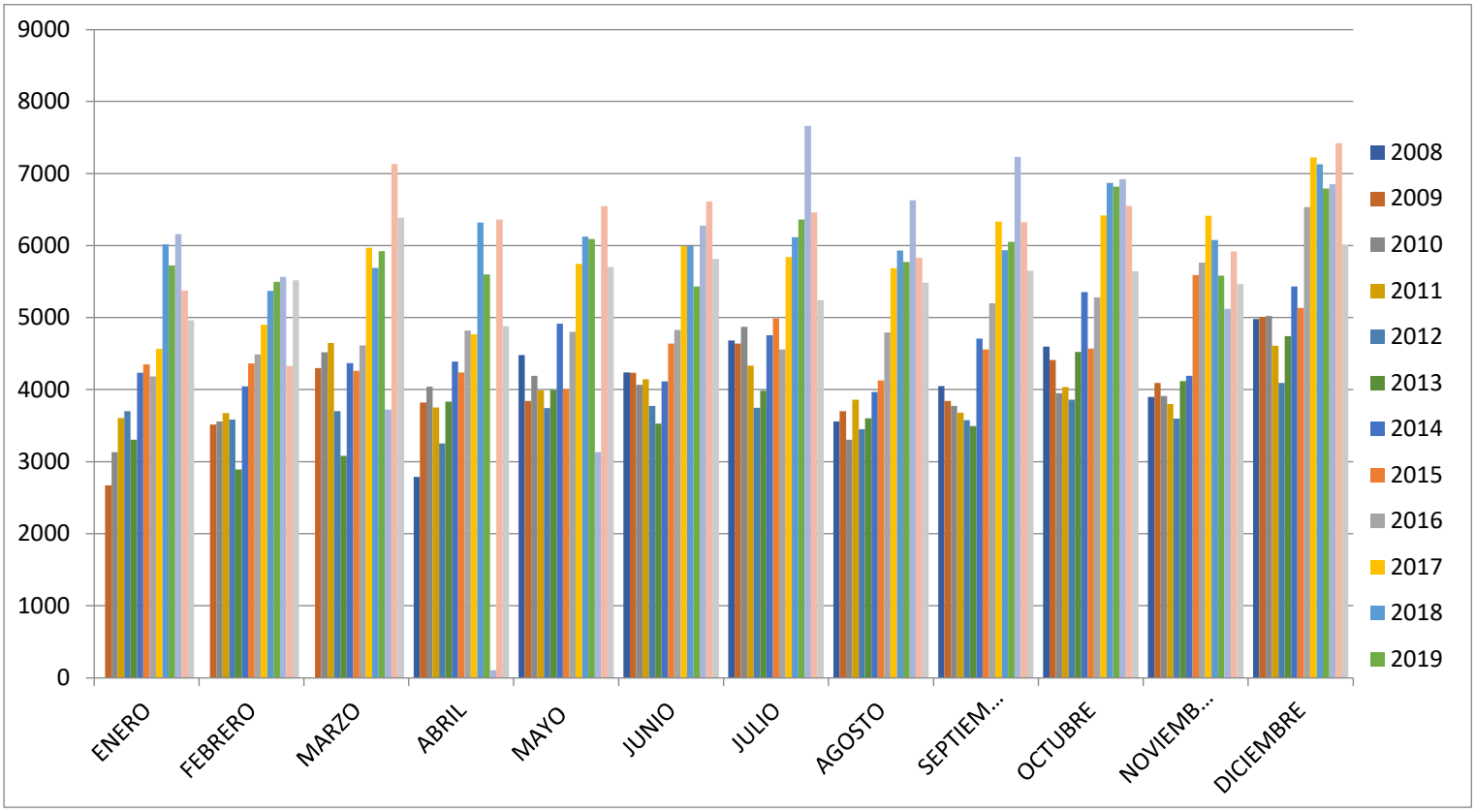

San Cayetano 2019

El 17 de Mayo el Colegio de Gestores Administrativos de Asturias celebró en el Aula Magna del Edificio Histórico de la Universidad de Oviedo y en el Restaurante Mestura del Gran Hotel España su fiesta en honor al patrón de la profesión, San Cayetano de Thiene.
Los actos de tan señalado día, dieron comienzo a 17h con una Misa en la capilla de la Catedral de Oviedo en recuerdo a los gestores administrativos fallecidos.
El emblemático edificio histórico de la Universidad de Oviedo fue el lugar escogido para llevar a cabo el acto de jura y entrega de títulos de Gestores Administrativos, el reconocimiento a los colegiados con 25 y 50 años de colegiación, así como el nombramiento de “Presidente de Honor” a D. Francisco Javier García Rodríguez.
D. Ramón Ledesma Muñiz, quien desempeño el cargo de Subdirector General de Normativa de la DGT entre los años 2004 y 2012 fue el encargado de ofrecer al Conferencia “El gestor Administrativo ante la nueva movilidad”

Dña. Silvia María García Ponce, Dña. Ana Isabel García Sánchez, Dña. Ana Cristina Sierra Álvarez fueron las gestoras administrativas que recibieron la distinción de Insignia de Oro por los 25 años de colegiación.

En este mismo acto D. Francisco Javier García Rodríguez fue nombrado Presidente de Honor en reconocimiento a su extensa y ejemplar carrera profesional.

Representantes de los Colegios de Gestores Administrativos de

Aragón, La Rioja, Baleares, Cantabria, Castilla-León, Extremadura, Galicia, Las Palmas, Madrid, Murcia, Toledo y Valencia, así como de la Mutualidad y de los distintos organismos de la Administración, acompañaron a los Gestores Administrativos de Asturias en una emotiva cena en el Restaurante Mestura del Hotel España.

Abogado-Experto en

Área de comunicación

ÁREA DE COMUNICACIÓN

La labor del Colegio en el área de Comunicación, encomendada a Proactiva Comunicación, se centra, fundamentalmente, en dar visibilidad a la Corporación, tratando de mejorar su notoriedad y convirtiéndola en fuente de información sobre temas que afectan a la profesión y a los clientes de los gestores administrativos, pymes y autónomos de forma principal. Para ello se llevan a cabo diferentes acciones como la generación de contenidos para la web colegial, actualización permanente de las Redes Sociales, difusión de notas de prensa y contactos con medios de comunicación de la región, propiciando entrevistas con representantes del Colegio o transmitiendo opiniones de la institución sobre determinados temas de actualidad.

Asimismo, desde el área de Comunicación se apoya al Colegio en todo lo relativo a la comunicación interna, mediante la elaboración de escritos, discursos y artículos de prensa de los miembros de la Junta de Gobierno, al tiempo que se gestiona la publicidad institucional.

Asimismo, se han desarrollado tareas de asesoramiento para la elaboración de la nueva web corporativa y un nuevo manual de identidad corporativa.

Durante el ejercicio 2019 se han desarrollado, entre otras, las siguientes actividades.

Acciones de comunicación/protocolo en la Jornada Institucional de celebración de San Cayetano y acto en Covadonga.

Desarrollo de contenidos para la nueva página web y gestión de las RRSS corporativas.

Apoyo a la organización de la jornada formativa y networking

celebrada en colaboración con Inserta Empleo y Fundación ONCE para dar a conocer la figura del gestor de proximidad y a la que asistieron más de 60 personas. En el acto de clausura intervinieron el director general de Empleo del Principado, Antonio González, y la concejala de Atención a las Personas del Ayuntamiento de Oviedo, Marisa Ponga.

Asesoramiento relacionado con la comunicación relativa a las pruebas de acceso a la profesión.
Gestiones para la actualización de la imagen corporativa del Colegio y elaboración de un nuevo manual de identidad corporativa.

Colegio Oficial de Gestores Administrativos de Asturias

Colaboración con la Junta de Gobierno en relación a artículos del Colegio para la revista del Consejo General.

Gestión de notas de prensa sobre la firma de diferentes convenios a nivel nacional por parte del Consejo General.
Contactos y apoyo para la publicación de una entrevista con el presidente del Colegio en el diario La Nueva España.

Gestión de notas de prensa relacionadas con la Semana Movilidad de la Universidad de Oviedo, elaboración de contenidos web y para RRSS.
Gestión de notas de prensa: firma convenio colectivo estatal, impresión nueva documentación de tráfico, (web…RRSS) y nuevo protocolo de homologación carnet de conducir con motivo de la entrada en vigor del Brexit, con su correspondiente difusión en la web y RRSS corporativas.
Gestión entrevista El comercio (etiquetas medioambientales Ayuntamiento de Gijón) desarrollo de contenidos para la nueva página web (revisión de textos) y gestión de las RRSS corporativas.
Gestión de la participación del Colegio en los suplementos de La Nueva España y El Comercio dedicados al acto de entrega de los Premios Fin de Carrera de la Universidad de Oviedo.
Asistencia a la reunión de responsables colegiales de Comunicación celebrada en la sede del Consejo General, en Madrid, exponiendo por parte de Federico de la Ballina la labor realizada en los últimos meses e intercambiando experiencias con los representantes de otras corporaciones y del propio Consejo.
Diversas acciones de Comunicación relacionadas con la Campaña de Recogida de Alimentos en colaboración con el Banco de Alimentos (página web, RRSS. Nota de prensa, etc.).
Elaboración de contenidos para la web corporativa en relación a consejos para autónomos y empresas, consejos para rebajar el IRPF 2019.